

Plexx

OLŚNIEWAJ
SPOJRZENIEM



GENERATOR MIKROWIĄZKI PLAZMY

PLEXR jest generatorem plazmy, który wytwarza kontrolowaną i celowaną mikrowiązkę plazmy dzięki jonizacji gazów zawartych w powietrzu. Plazma tworzy się między końcówką urządzenia i skórą pacjenta dzięki niewielkiemu łukowi elektrycznemu, który w kontrolowany sposób zdolny jest do sublimacji naskórka i obkurczania skóry w miejscu jego działania co skutkuje uniesieniem powiek i efektem „otwartego oka”.

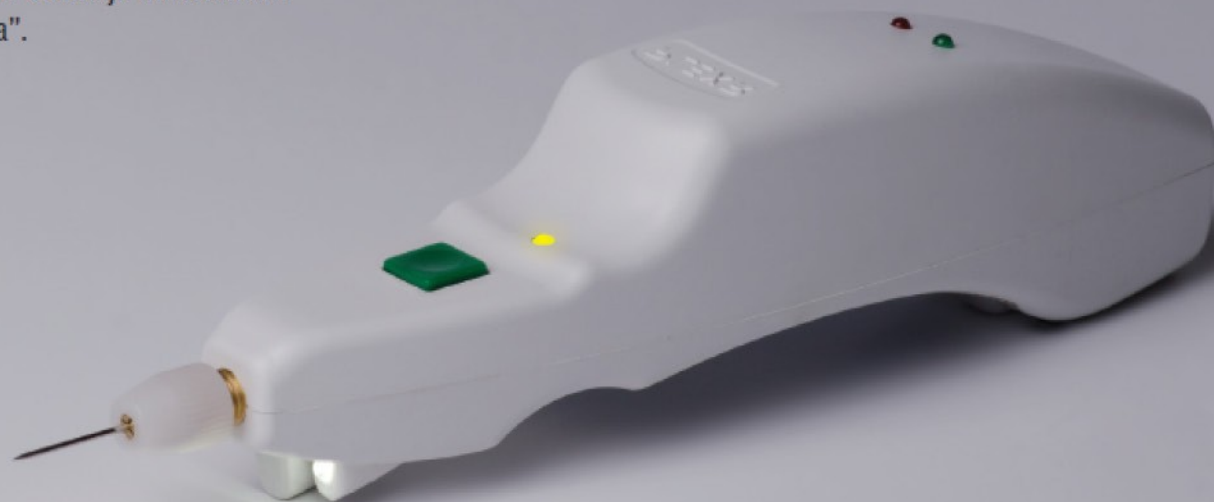



Plazma to zjonizowany gaz zawierający w przybliżeniu takie same ilości ładunków dodatnich i ujemnych. Ze względu na specyficzne właściwości nazywany czwartym (obok gazu, cieczy i ciała stałego) stanem skupienia.

CZYM JEST PLAZMA

PLAZMA

czwarty stan skupienia = zjonizowany gaz

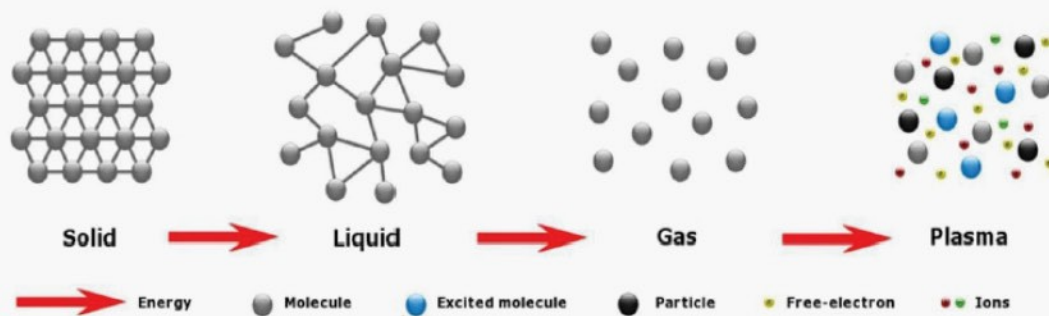

JAK DZIAŁA PLEXR?

- plazma – częściowa jonizacja gazów w przestrzeni między igłą i skórą pacjenta
- jonizacja gazów atmosferycznych – bez zbiornika na gaz
- działa na zasadzie sublimacji (odparowania) naskórka – bez naruszania struktury skóry właściwej
- bez krwawienia i nekrozy otaczających tkanek

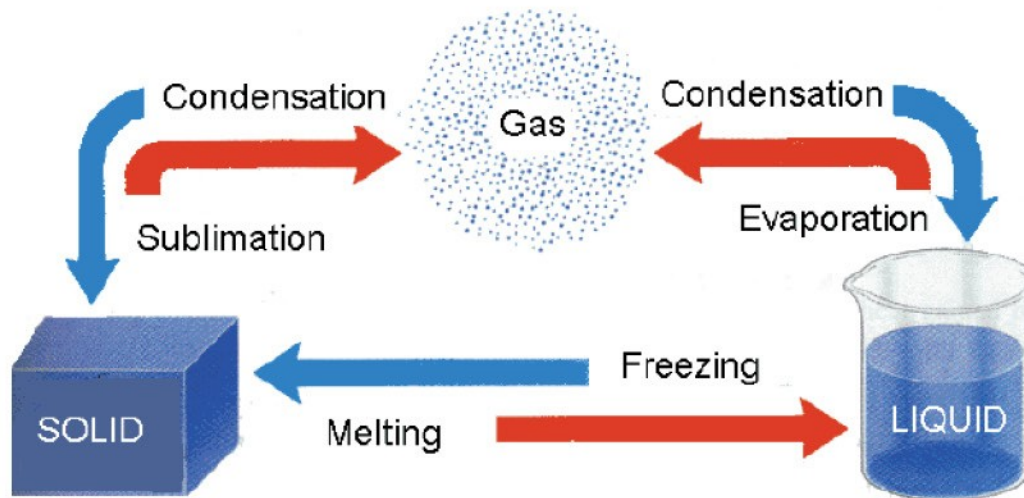

DLACZEGO PLEXR?

- JAKOŚĆ I BEZPIECZEŃSTWO TERAPII
- PLEXR JEST OBECNIE JEDYNYM URZĄDZENIEM NA RYNKU, KTÓRE:
 - Działa na zasadzie generowania mikrowiązki plazmy (nie jest to ani radiofrekwencja ani elektrofulguracja jak w innych urządzeniach)
 - Ma potwierdzoną w 5 letnich badaniach klinicznych skuteczność i bezpieczeństwo stosowania
 - Plexr jest chroniony dwoma patentami Europejskimi
 - Nie powoduje przepływu prądu przez gałkę oczną pacjenta podczas zabiegu blefaroplastyki
 - Powoduje sublimację jedynie w naskórku bez uszkodzenia skóry właściwej
Technologia zastosowana w Plexr jest unikalna i w związku z ochroną patentową nie możliwa do skopiowania



PLEXR

NOWE MOŻLIWOŚCI W NIECHIRURGICZNEJ KOREKCJI POWIEK:

JAK DZIAŁA PLEXR?

- PLEXR - DZIAŁANIE TYLKO W NASKÓRKU

SUBLIMACJA NASKÓRKA = BEZ USZKODZENIA OTACZAJĄCYCH TKANEK = BEZ STANU ZAPALNEGO OTACZAJĄCYCH TKANEK

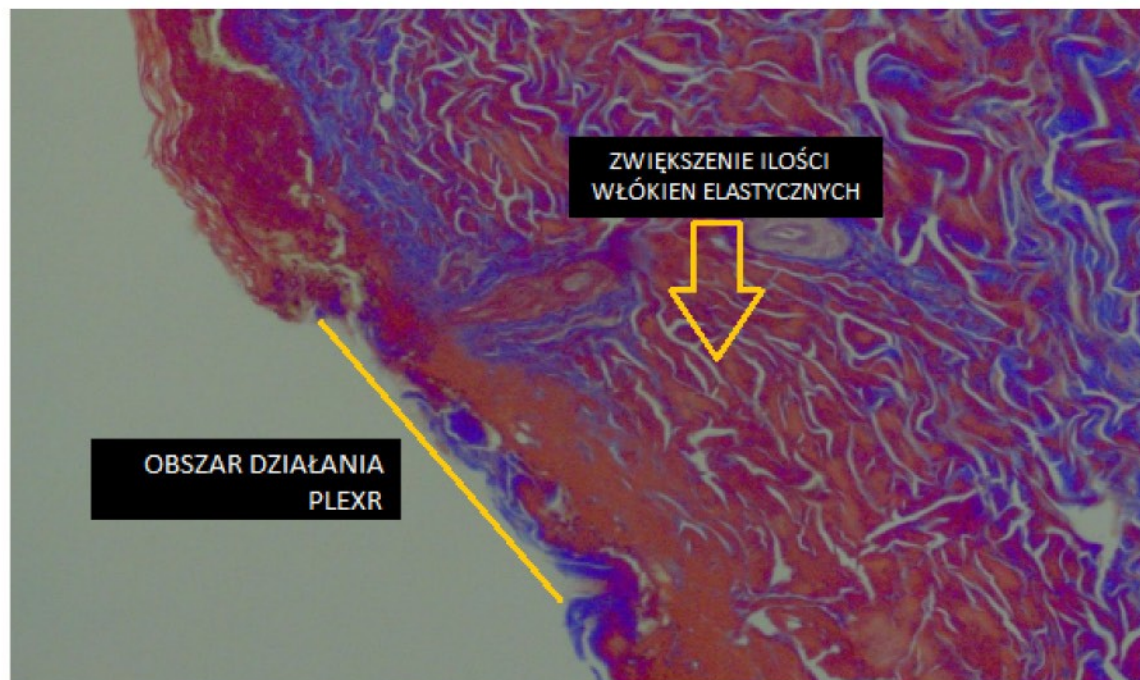

WSKAZANIA DO TERAPII PLEXR

- NIECHIRURGICZNA BLEFAROPLASTYKA POWIEK
 - PŁYTKIE I GŁĘBOKIE ZMARSZCZKI – OKOLICA OKA, ZMARSZCZKI „PALACZA”, ZMARSZCZKI PRZY USZACH
 - LIFTING OWALU TWARZY
 - BLIZNY, ROZSTĘPY
 - HIPERPIGMENTACJA, PLAMY SOCZEWICOWATE
 - BRODAWKI (PŁASKIE, KURZAJKI, ŁOJOTOKOWE, PŁCICOWE)

TECHNIKA APLIKACJI

ZASADA DZIAŁANIA

Plexr wytwarza kontrolowaną i celowaną mikrowiązkę plazmy dzięki jonizacji gazów zawartych w powietrzu. Wytwarzany jest niewielki łuk elektryczny, który w kontrolowany sposób zdolny jest do odparowania naskórka i leczenia zmian skórnych w bezpieczny sposób.

Mikrowiązka plazmy
sublimuje (odparowuje) naskórek



TECHNIKA APLIKACJI



- TECHNIKA APLIKACJI JEST NIEZWYKLE WAŻNA W UZYSKIWANIU SATYSFAKCUJĄCYCH EFEKTÓW
- technika „trójkątów” – lifting
- technika „szlaczka” – redukcja zmarszczek
- technika „spray” – usuwanie zmian skórnych

TECHNIKA APLIKACJI



- Aplikacja tylko na fałdzie, nigdy w zagłębieniach fałdu.
- Naciskamy lewą ręką na łuk brwiowy kreując fałdy i pracujemy bezpośrednio na fałdach.

TECHNIKA APLIKACJI



- Podczas każdej sesji staramy się zmniejszyć nadmiar skóry o ok. 30%.

BEZPIECZEŃSTWO TERAPII

PLEXR JEST OBECNIE JEDYNYM URZĄDZENIEM NA RYNKU, KTÓRE DZIAŁA NA ZASADZIE GENEROWANIA MIKROWIĄZKI PLAZMY, KTÓRE NIE POWODUJE PRZEPŁYWU PRĄDU PRZEZ CIAŁO PACJENTA.

- Kluczem jest tu działanie specyficznymi częstotliwościami prądu dla wywołania plazmy, które są opatentowane przez firmę GMV i strzeżone patentem.
- Jest to niezwykle ważny krok w rozwoju tego typu technologii i stanowi ważny aspekt bezpieczeństwa terapii u pacjentów, którzy nie mogą być poddawani zabiegom z zastosowaniem urządzeń powodujących przepływ prądu w głąb ich ciała.
- Jest to również niezwykle istotne w operowaniu tego typu urządzeniami w okolicy oka głównie ze względu na możliwość uszkodzenia nerwów.



PRZEBIEG ZABIEGU

PRZED ZABIEGIEM

- Znieczulenie miejscowe – krem EMLA jest wystarczający

PRZECIWWSKAZANIA

- Stan zapalny obszaru poddawanego zabiegowi
- Choroby bakteryjne, grzybicze i wirusowe skóry
- Choroby autoimmunologiczne
- Cięża i okres karmienia piersią

PRZEBIEG ZABIEGU

PO ZABIEGU

- Bezpośrednio po zabiegu nakładamy jedynie specjalny podkład kryjący.
- Jest to nie tylko zabezpieczenie pacjenta przed działaniem czynników zewnętrznych ale również dobry sposób korekcji powstałych punktów sublimacji.
- Takie zabezpieczenie jest możliwe, ponieważ PLEXR nie przerywa ciągłości skóry właściwej.
- W drugim i trzecim dniu po zabiegu pojawia się miejscowy obrzęk powiek, który czwartego dnia ustępuje.
- Punkty sublimacji naskórka znikają po 5-6 dniach od zabiegu.
- Po odpadnięciu punktów sublimacji należy stosować kremy łagodzące i chronić skórę przed działaniem promieni słonecznych przez co najmniej 4 tygodnie.



PRZEBIEG ZABIEGU

SUGEROWANA LICZBA ZABIEGÓW

- OD JEDNEGO DO TRZECH ZABIEGÓW W ZALEŻNOŚCI OD STOPNIA ZAAWANSOWANA ZMIAN – CO 6 TYGODNI

UTRZYMYWANIE SIĘ EFEKTÓW

- OD TRZECH DO CZTERECH LAT



EFEKTY LECZENIA

EFEKT PO PIERWSZYM ZABIEGU

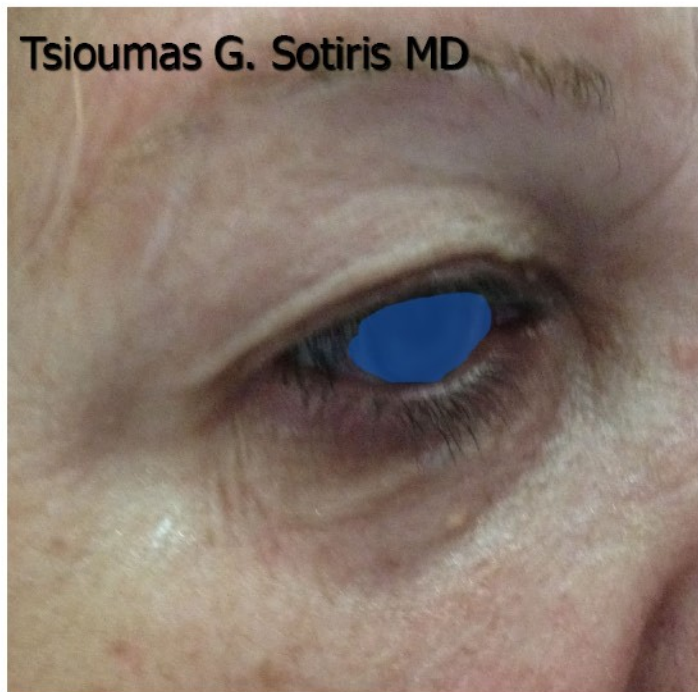

WWW.SURGERYNONABLATIVE.COM

EFEKTY LECZENIA

EFEKT PO DRUGIM ZABIEGU

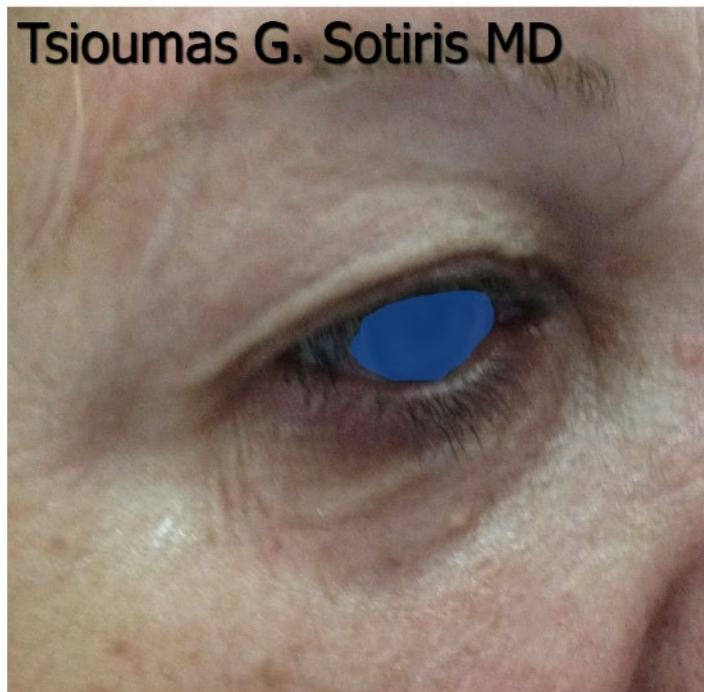

WWW.SURGERYNONABLATIVE.COM

EFEKTY LECZENIA

EFEKT PO DWÓCH LATACH

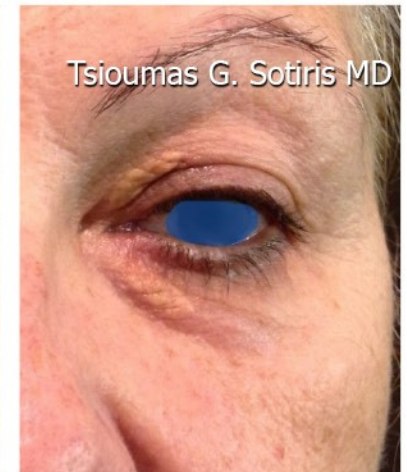
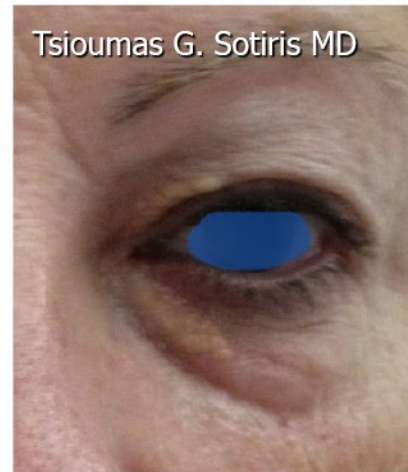
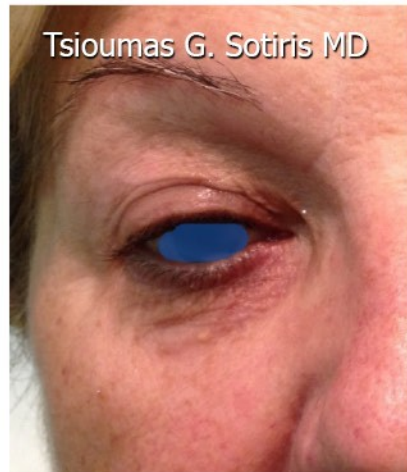

WWW.SURGERYNONABLATIVE.COM

EFEKTY LECZENIA

NIECHIRURGICZNA BLEFAROPLASTYKA



EFEKTY LECZENIA

NIECHIRURGICZNA BLEFAROPLASTYKA



EFEKTY LECZENIA

NIECHIRURGICZNA BLEFAROPLASTYKA



EFEKTY LECZENIA

NIECHIRURGICZNA BLEFAROPLASTYKA



EFEKTY LECZENIA

ZMARSZCZKI PALACZA



EFEKTY LECZENIA

ZMARSZCZKI PALACZA

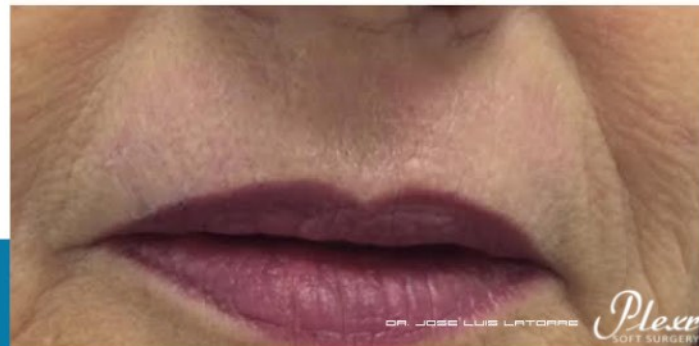

EFEKTY LECZENIA

REWITALIZACJA OKOLICY UST



EFEKTY LECZENIA

PRZYWRACANIE OWALU TWARZY



EFEKTY LECZENIA

USUWANIE ZMIAN SKÓRNYCH
+ ZMARSZCZKI PALACZA



EFEKTY LECZENIA

LIFTING SZYI

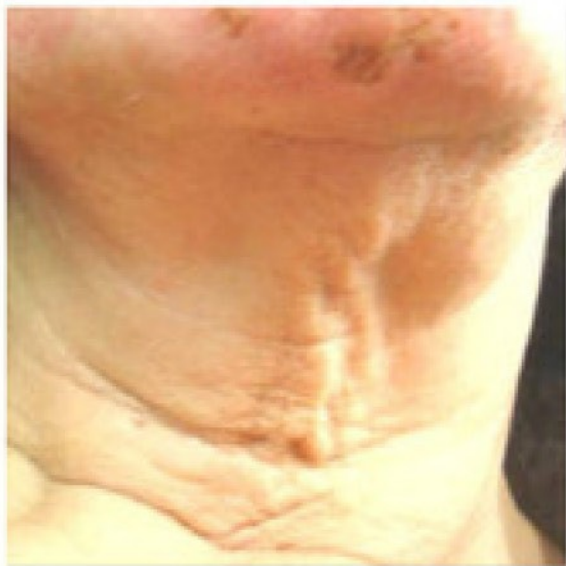

EFEKTY LECZENIA

ZMARSZCZKI OKOLICY UCHA



EFEKTY ZABIEGÓW Z UŻYCIEM PLEXR

